COMUNE di STRESA

PEC

INTERVENTO:

Progetto per ampliamento di struttura ricettiva cd. GRAND FAMILY HOTEL BRISTOL

OGGETTO:
STATO DI FATTO PIANO TERZO E QUARTO

SCALA: 1 : 200

COMMITTENTE:

S.A.B. BAVENO , Via Sempione 29, 20831 Baveno (VB)
C.F P.I. : 01205250036
Rappresentante legale: Antonio ZACCHERA C.F.=ZCCNTN62H08L682G

PROGETTO:

Arch. Paolo MALDOTTI
Via E. De Sonnaz 16/C, 10121– Torino
tel.011.5611044 – fax 011.5067532
maldotti@archilandstudio.com
maldotti@architettitorinopec.it
C.F. MLD PLA 63S25 D142I
P.IVA: 06892260016

TAVOLA N°
05
REV

DATA
26/06/2025

STATO DI FATTO

PLANIMETRIA PIANO TERZO

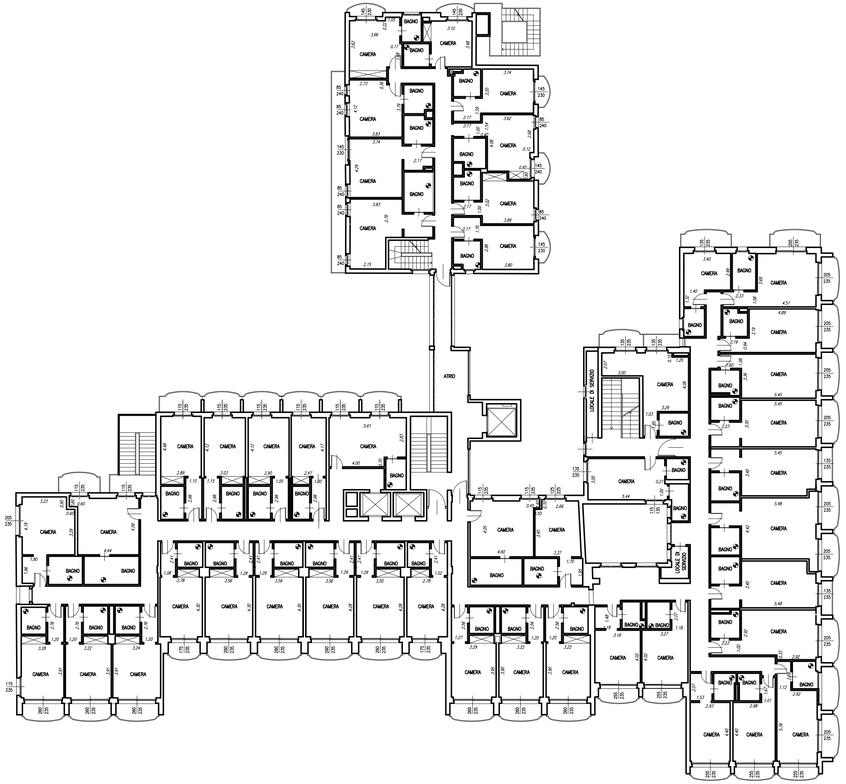

PLANIMETRIA PIANO QUARTO