

SOLUZIONE PARCHEGGIO LIVELLO +0,00
N° 27 STALLI - DI CUI 2 STALLI H, 2 STALLI CON COLONNINA DI RICARICA E

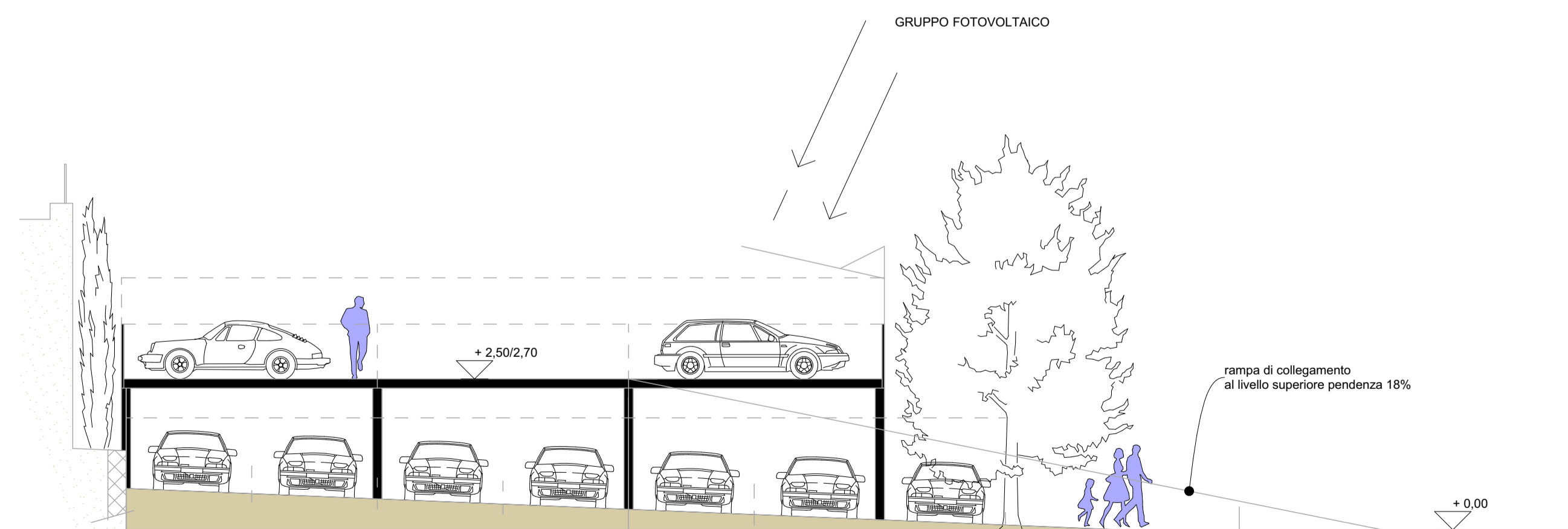

SOLUZIONE PARCHEGGIO LIVELLO + 2,50
N° 22 STALLI



SEZIONE TRASVERSALE

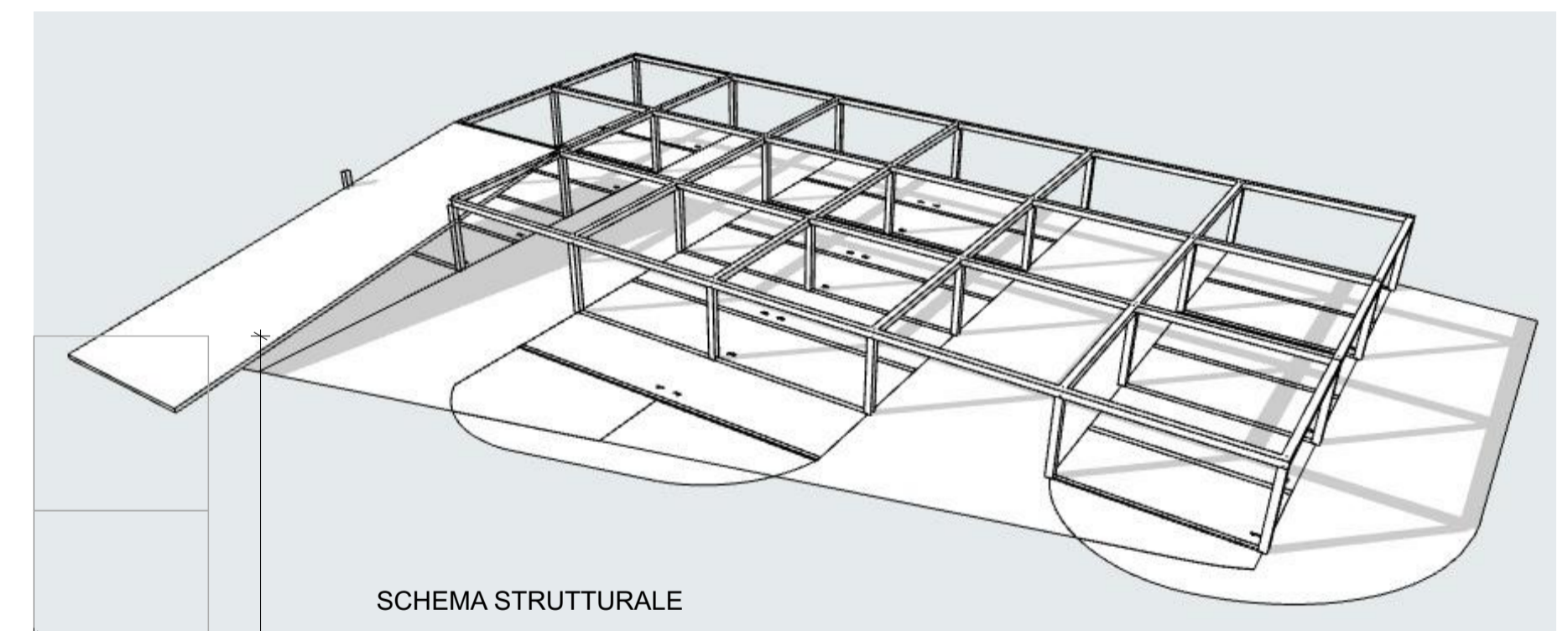

SCHEMA STRUTTURALE

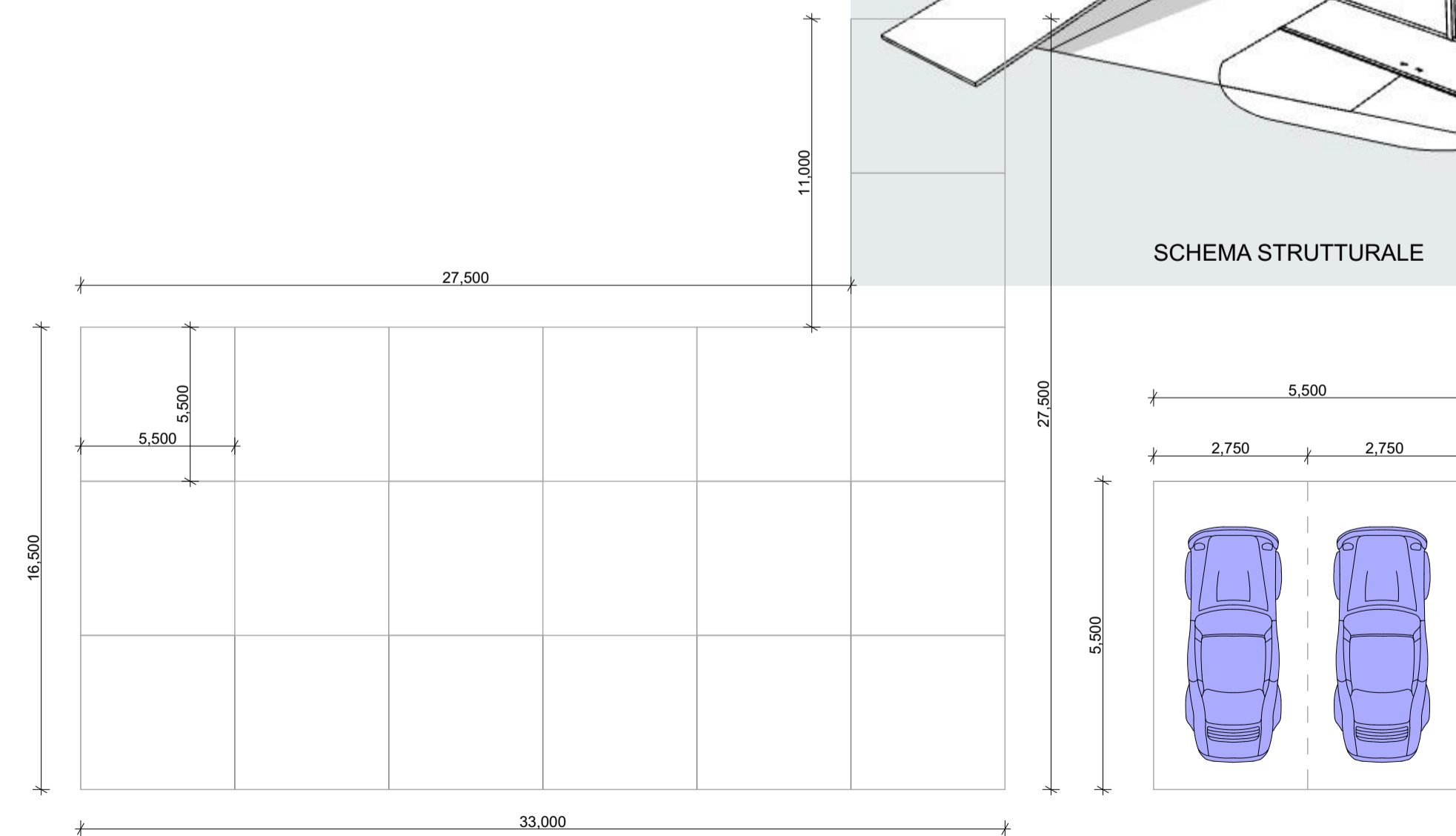

SCHEMA PARCHEGGIO SU MODULO 5,50 X 5,50

Comune di Stresa
studio di fattibilità tecnico
economica
realizzazione di un parcheggio
in località Carciano

livello 1

parcheggio livello +0,00 e livello +2,50/2,70
schema strutturale

Data
marzo 2022

dott. arch. aulio d'andrea
c.so caroli 30 VB

Scala 1: 200 - 1:1000 - 1:2000

Layout ID
str2A

Revisione