

REGIONE PIEMONTE
CITTA' DI STRESA
(PROVINCIA DEL VERBANO CUSIO OSSOLA)

**REVISIONE E RIQUALIFICAZIONE ALBERATE ESTERNE
AL GIARDINO BOTANICO**
*GIARDINO BOTANICO ALPINIA - EX VIVAIO REGIONALE
LOCALITA' ALPINO*

ELABORATO 5:
**PLANIMETRIA DI INQUADRAMENTO
STATO DI FATTO E DI PROGETTO**

PROFESSIONISTA INCARICATO



studio tecnico forestale
IGOR CAVAGLIOTTI
dott. ambientale e forestale

Largo Vittorio Cobiانchi, 3
28887 Omegna (VCO)
progettoboschi@gmail.com

cell: 329 1530906
tel e fax: 0323 643299

DATA: settembre 2018

TIMBRO e FIRMA:

COMMITTENTE



Comune di Stresa

Piazza Matteotti
28838 STRESA (VB)

*INQUADRAMENTO TERRITORIALE DELL'AREA DI INTERVENTO.
PLANIMETRIA IN SCALA 1:1000*



Legenda

-  Giardino Alpina
-  ex vivaio forestale regionale
-  Filari oggetto di intervento

Intervento in fregio al giardino botanico "Alpinia".
Planimetria dello stato di fatto.
Scala **1:1000**

Particolare dello stato di fatto

Giardino "Alpinia"



Giardino "Alpinia"

Ex vivaio forestale regionale

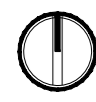

Legenda:



Chamaecyparis lawsoniana

Intervento in fregio al giardino botanico "Alpinia".
Planimetria di progetto.
Scala **1:1000**

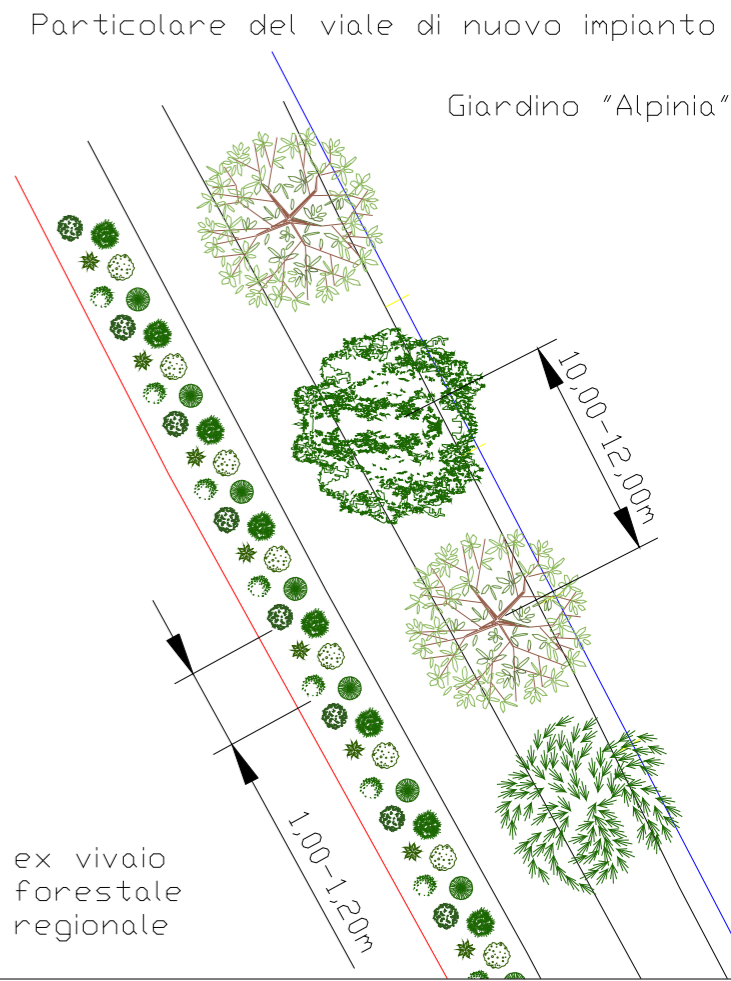

Legenda:

- Specie d'alto fusto autoctone di nuovo impianto
- Specie arbustive/arboree autoctone di piccole dimensioni

N.B.: si rimanda alla relazione tecnica per l'elenco delle specie di nuovo impianto